

## AVIS DE TRAVAUX DE DESENSABLEMENT DANS LA LEYRE ET A L'ENTREE DU PORT DU TEICH

**Objet** : Travaux de désensablement à l'entrée du port du Teich et également dans la Leyre réalisés par la drague syndicale Dragon

**Lieu** : commune du Teich

**Dates** : du 1er décembre 2020 au 14 janvier 2021

### Contexte

Un banc de sable obstrue l'entrée du port du Teich accélérant ainsi son envasement : aussi convient-il de procéder à son retrait pour préserver les usages.

Une portion de la digue du parc ornithologique s'était partiellement effondrée en décembre 2019, malgré des travaux d'urgence une fragilité subsiste. Il convient donc de procéder à son confortement par du sable.

### Descriptif des travaux

#### Zones d'extraction

Les zones de dragage se situeront :

- à l'entrée du port du Teich entre les deux Môles (zone 1),
- entre les balises J4i et J4h (zone 2)

#### Zone de réensablement

Le sable prélevé sera déposé :

- sur la plage au nord du port pour la zone 1
- en confortement de digue pour la zone 2

### Moyens utilisés

Ces travaux vont nécessiter l'intervention :

- de la drague aspiratrice stationnaire « DRAGON » ; du remorqueur « SIBA II »,
- des installations maritimes habituelles (conduites...)

Ils feront l'objet :

- tout au long du chantier, d'un suivi précis par GPS ;
- à la fin du dragage, d'un contrôle bathymétrique, à l'aide des équipements de la vedette bathymétrique SIBA I.

### Documents de référence / d'information :

- Avis aux navigateurs

# CARTE DES TRAVAUX

Zone 1

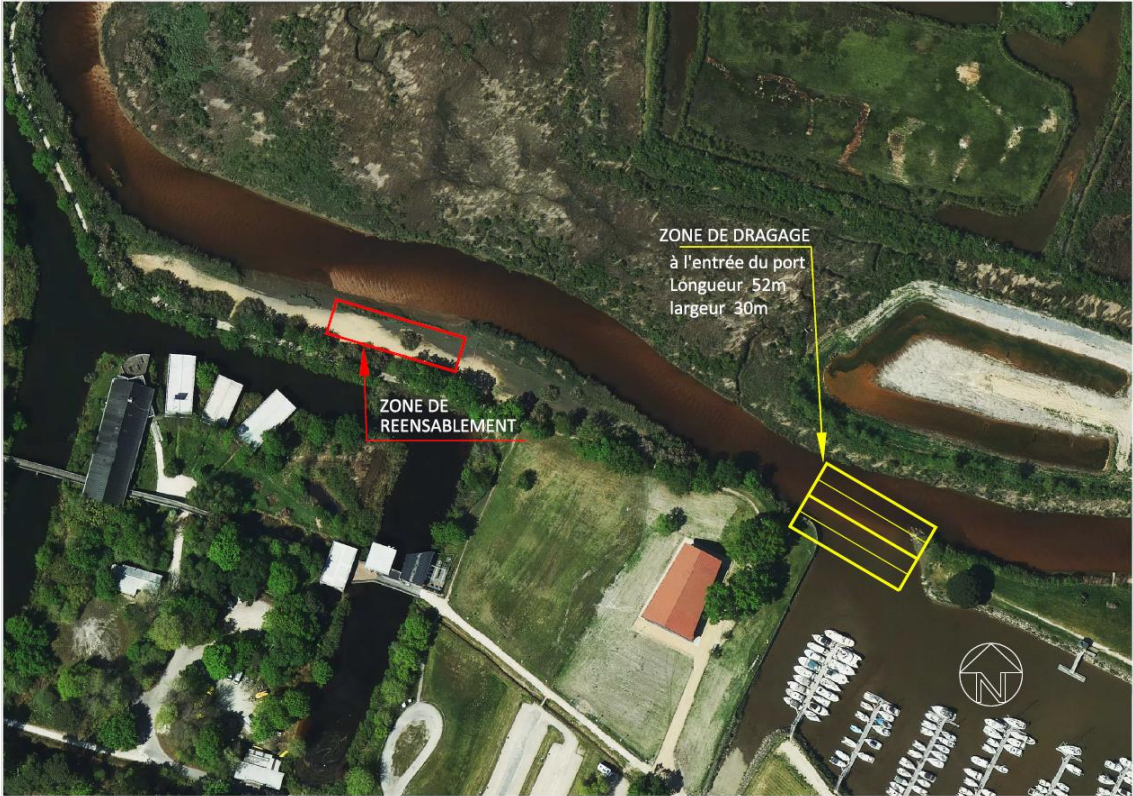

Zone 2

