

Mesures de la turbidité Extrémité darse Ouest Port de Gujan - GUJAN-MESTRAS

- Période de travail
- Sonde
- Seuil d'alerte 30,0 NTU
- Seuil d'arrêt 50,0 NTU
- Hauteur d'eau
- Niveau sonde immergée

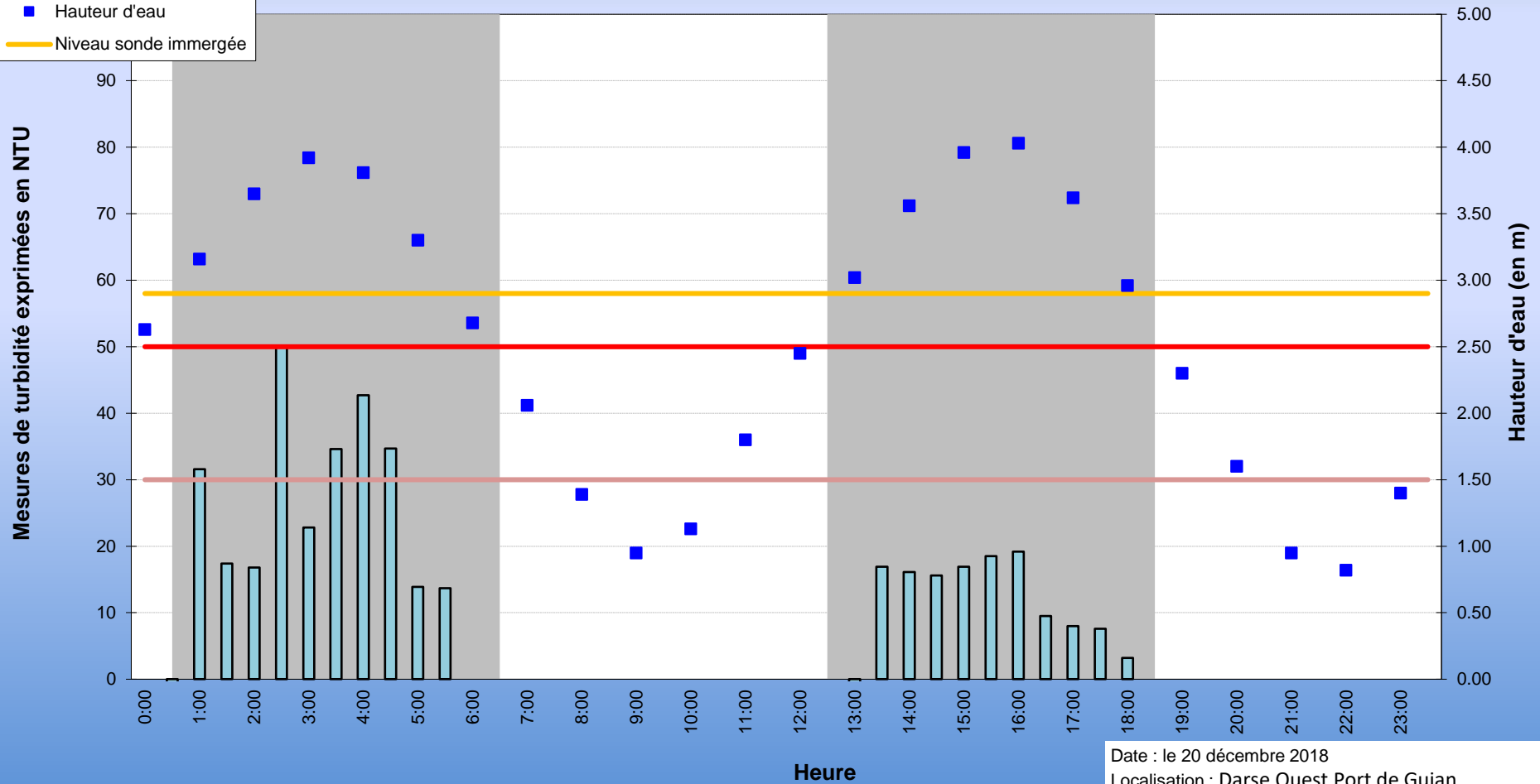

Date : le 20 décembre 2018
 Localisation : Darse Ouest Port de Gujan
GUJAN-MESTRAS

Mesures de la turbidité
Extrémité darse Ouest Port de Gujan - GUJAN-MESTRAS

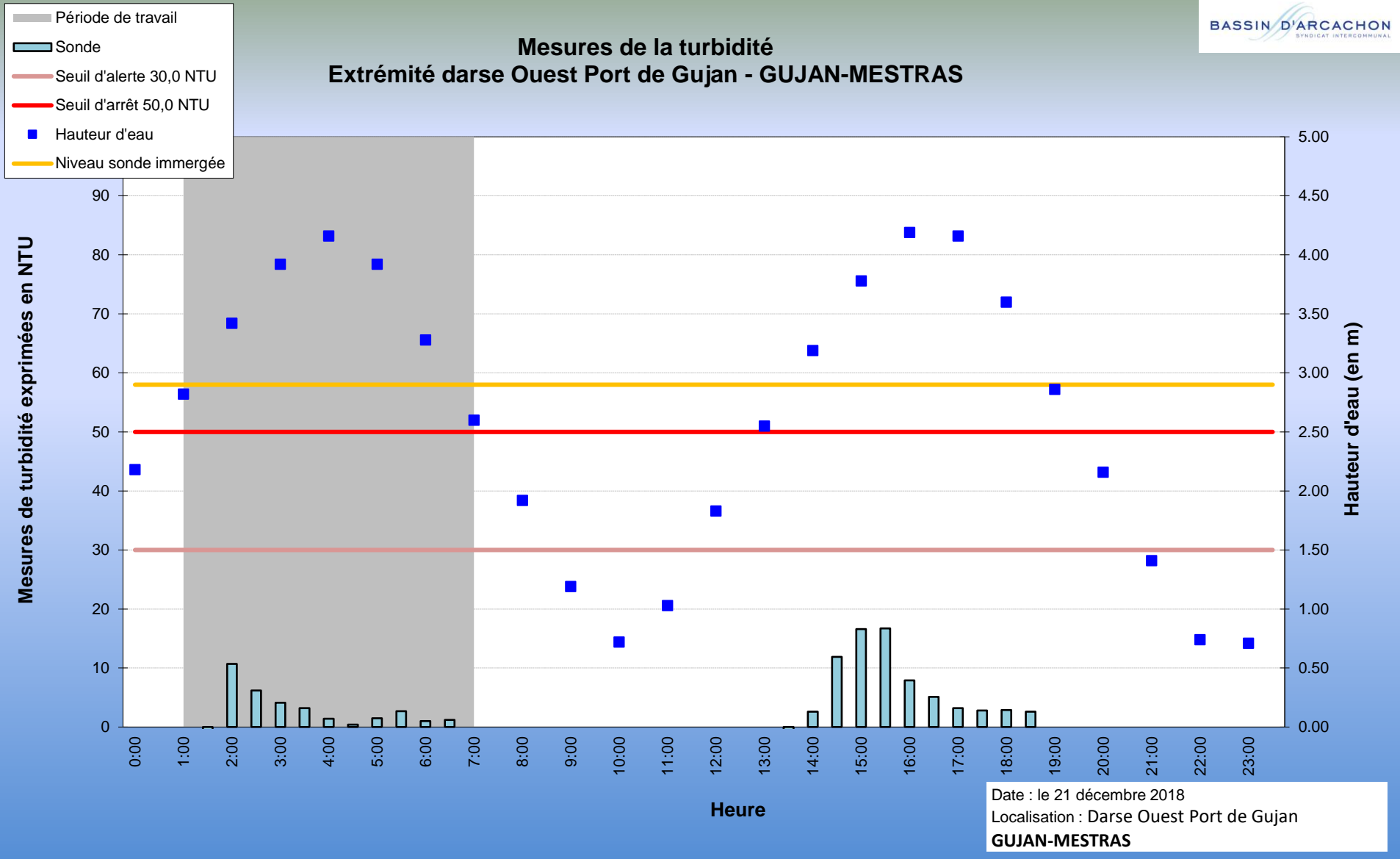

Mesures de la turbidité Extrémité darse Ouest Port de Gujan - GUJAN-MESTRAS

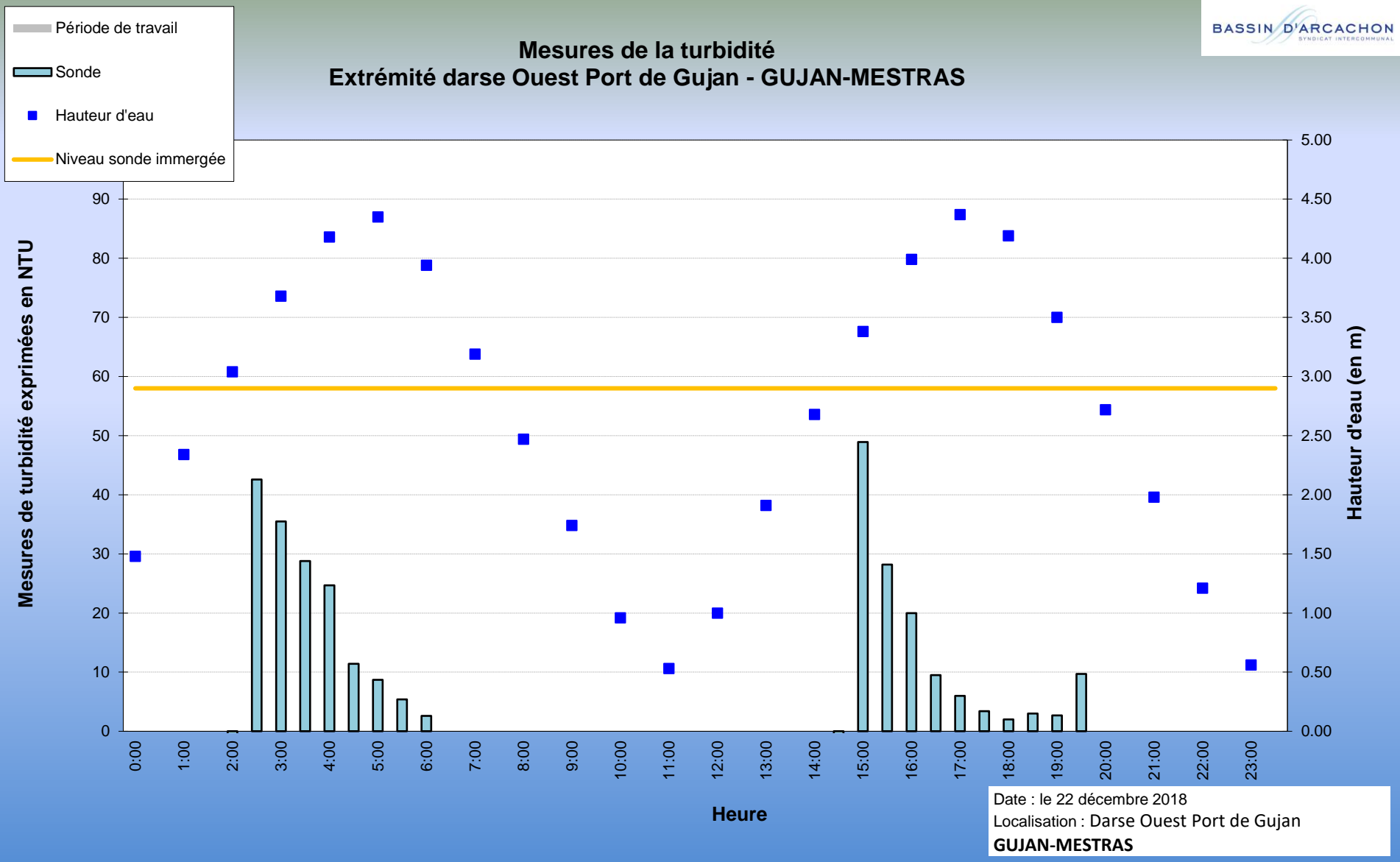

Mesures de la turbidité Extrémité darse Ouest Port de Gujan - GUJAN-MESTRAS

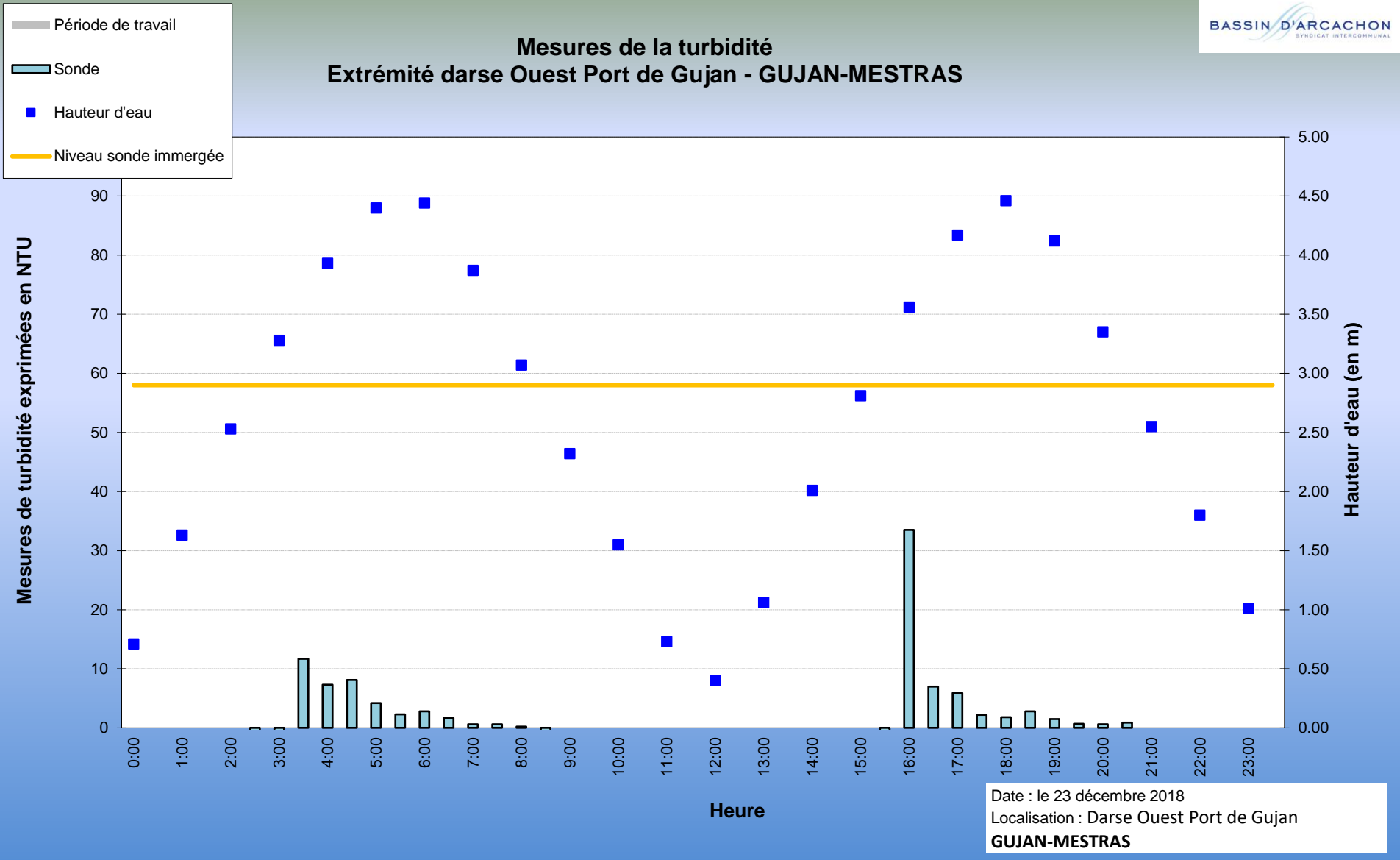

Mesures de la turbidité Extrémité darse Ouest Port de Gujan - GUJAN-MESTRAS

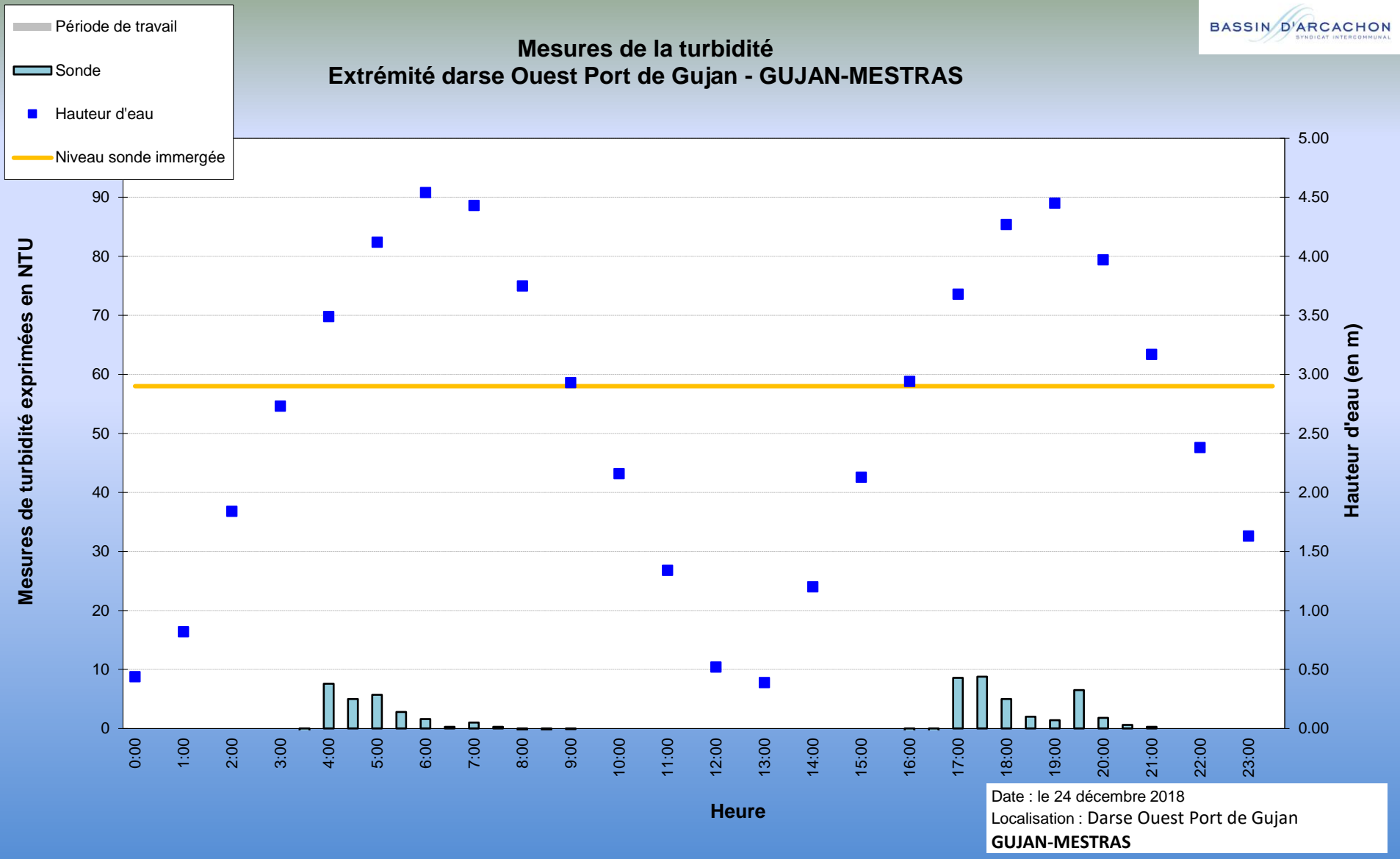

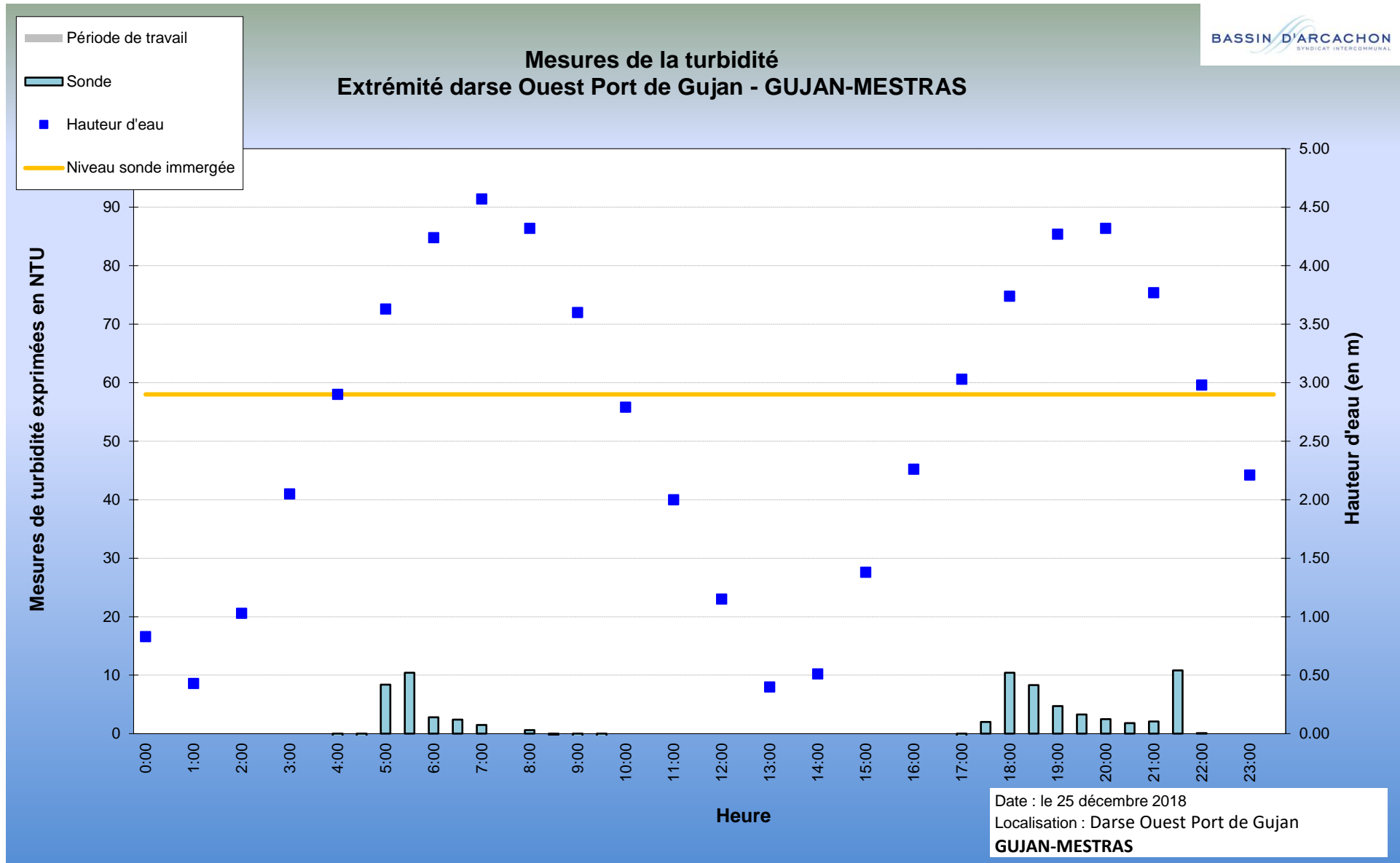

Mesures de la turbidité Extrémité darse Ouest Port de Gujan - GUJAN-MESTRAS

- Période de travail
- Sonde
- Hauteur d'eau
- Niveau sonde immergée

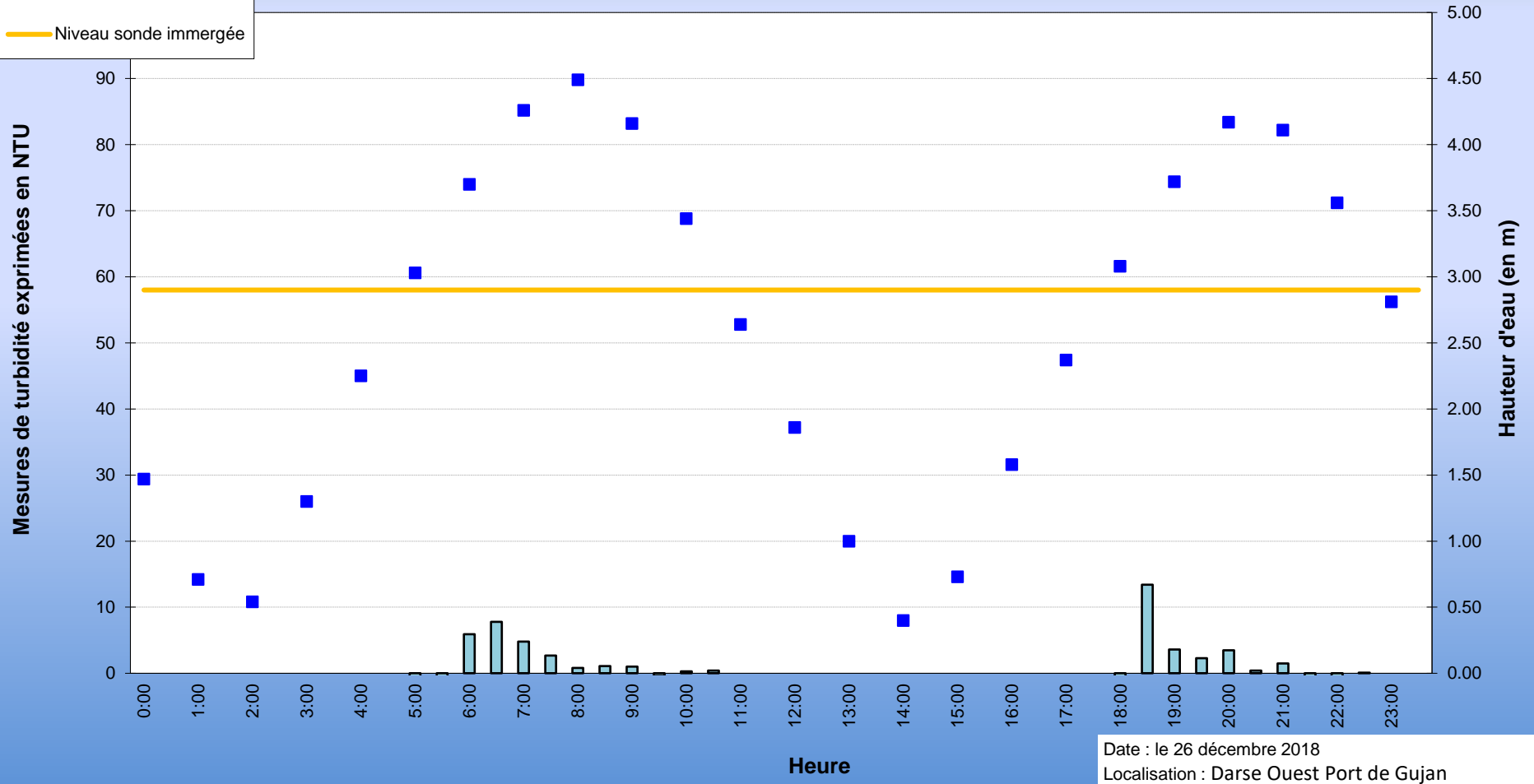

Date : le 26 décembre 2018
 Localisation : Darse Ouest Port de Gujan
GUJAN-MESTRAS

Mesures de la turbidité Extrémité darse Ouest Port de Gujan - GUJAN-MESTRAS

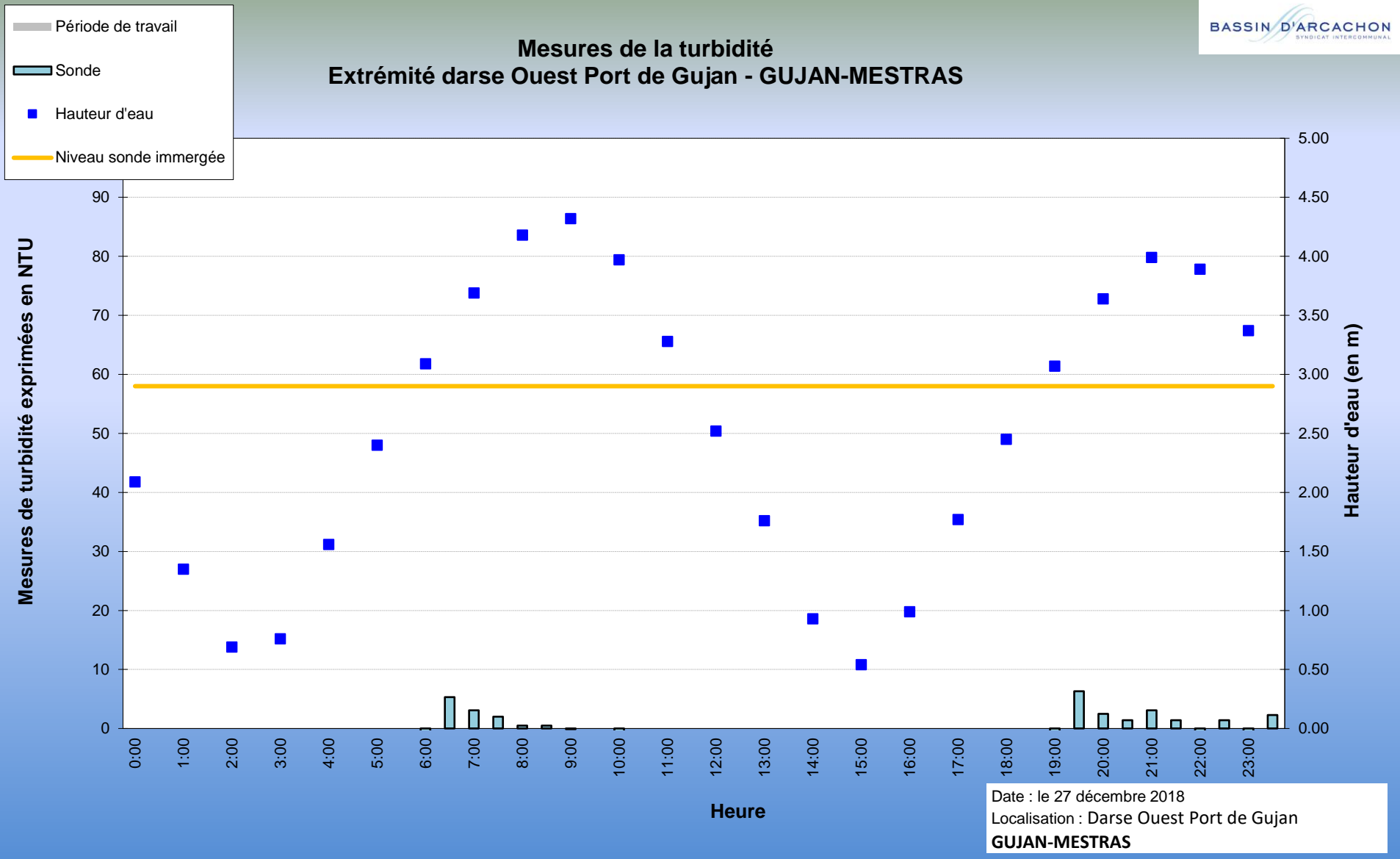

Date : le 27 décembre 2018
Localisation : Darse Ouest Port de Gujan
GUJAN-MESTRAS

Mesures de la turbidité Extrémité darse Ouest Port de Gujan - GUJAN-MESTRAS

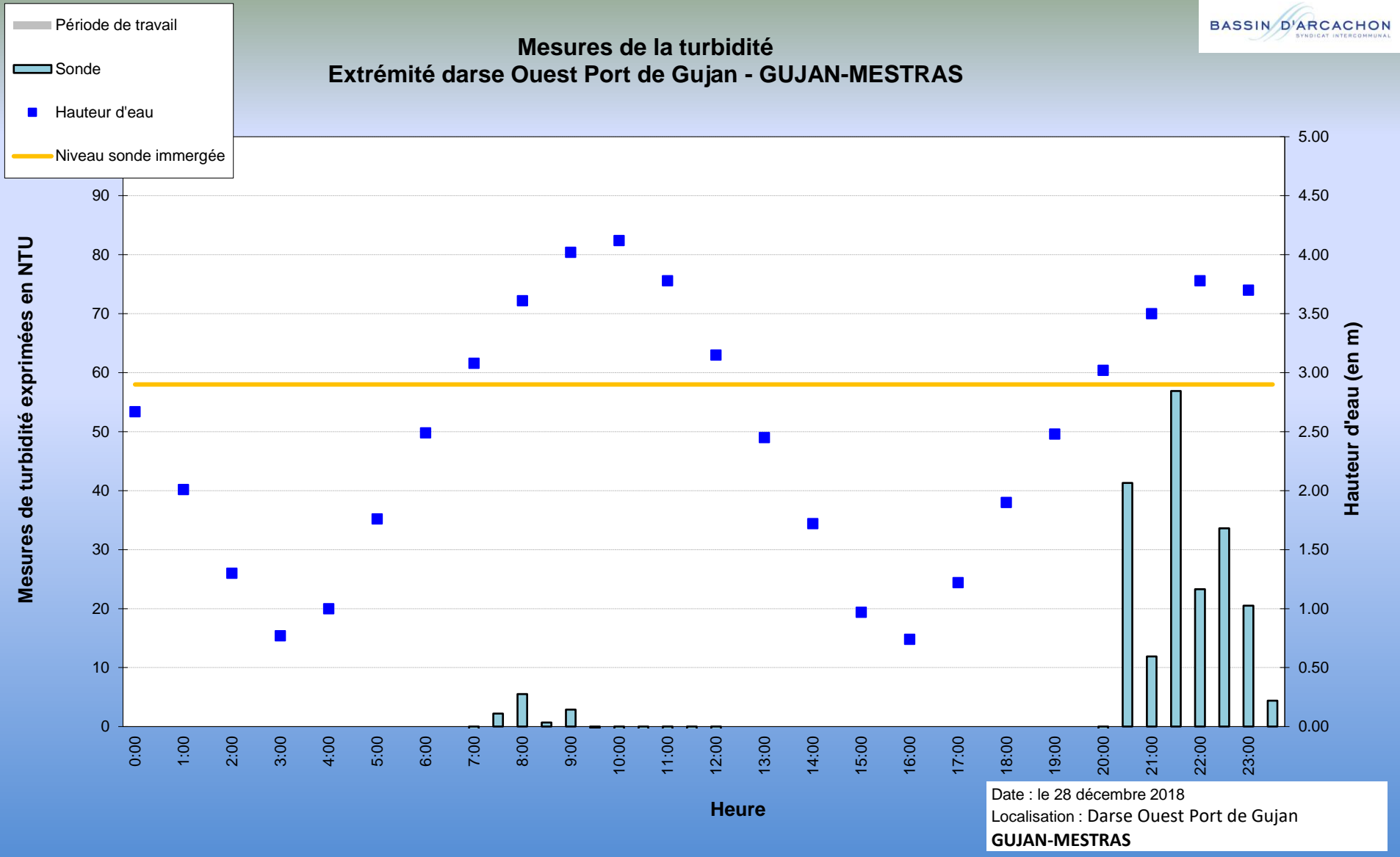

Date : le 28 décembre 2018
Localisation : Darse Ouest Port de Gujan
GUJAN-MESTRAS

Mesures de la turbidité Extrémité darse Ouest Port de Gujan - GUJAN-MESTRAS

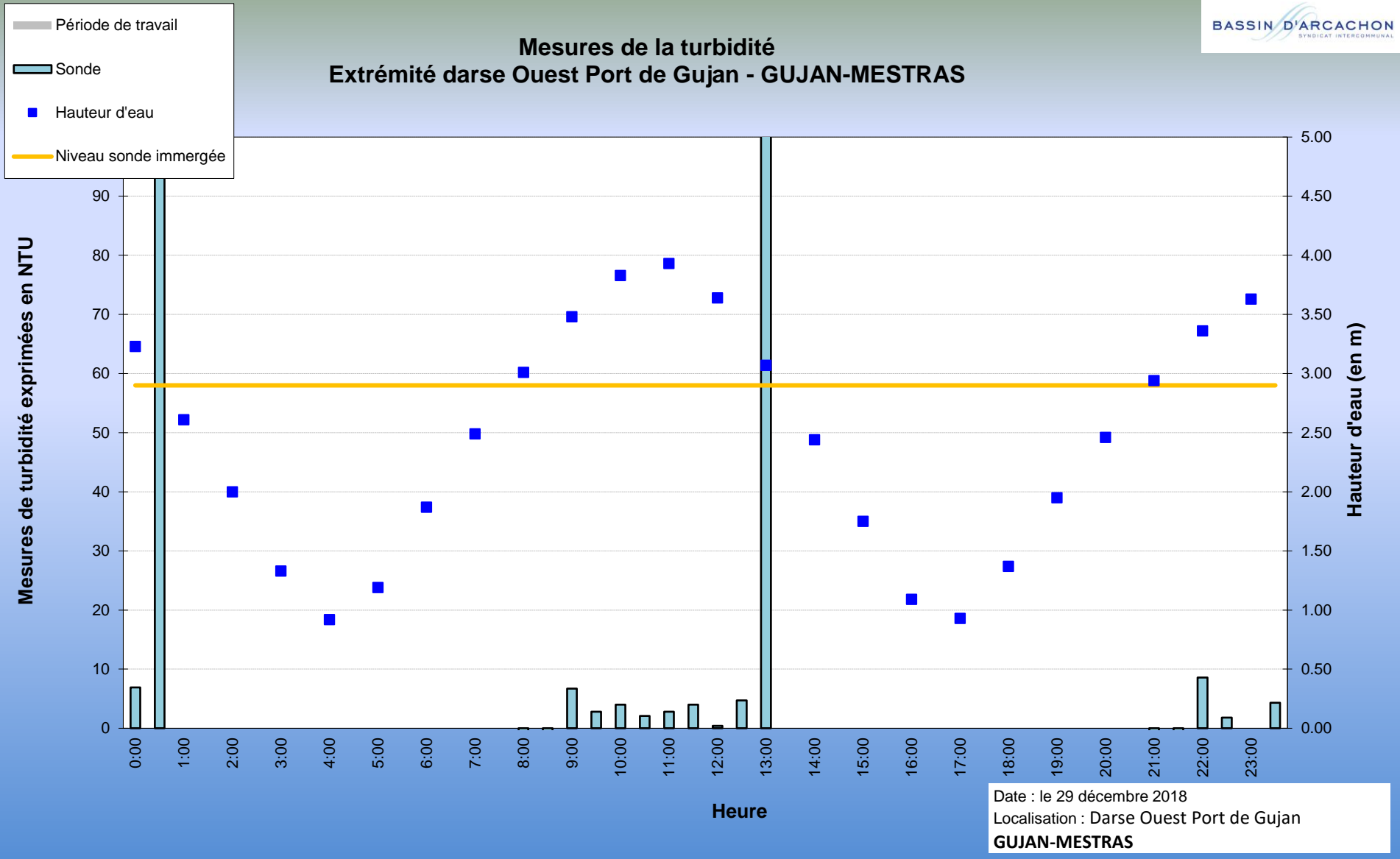

Mesures de la turbidité Extrémité darse Ouest Port de Gujan - GUJAN-MESTRAS

- Période de travail
- Sonde
- Hauteur d'eau
- Niveau sonde immergée

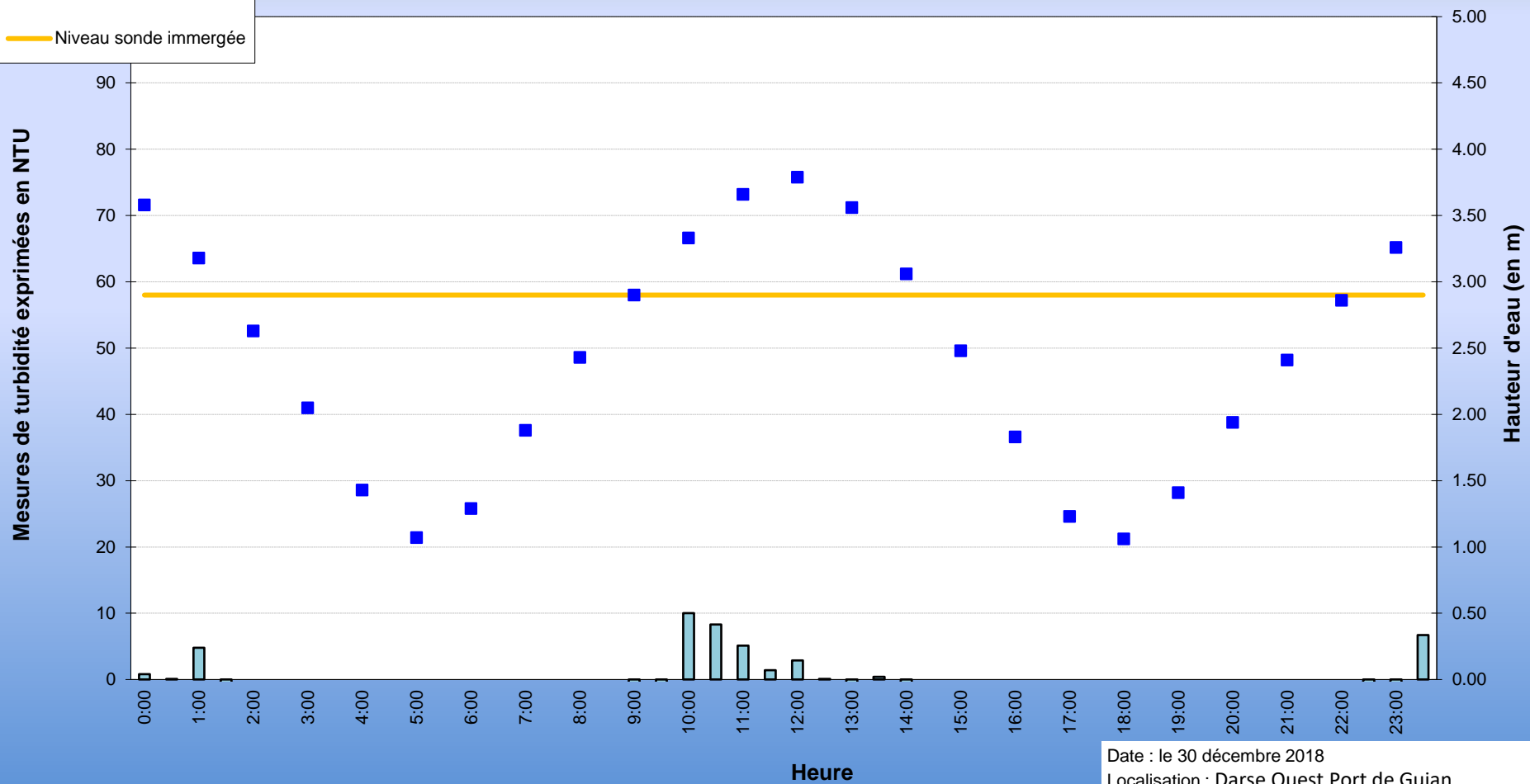

Date : le 30 décembre 2018
 Localisation : Darse Ouest Port de Gujan
GUJAN-MESTRAS

Mesures de la turbidité Extrémité darse Ouest Port de Gujan - GUJAN-MESTRAS

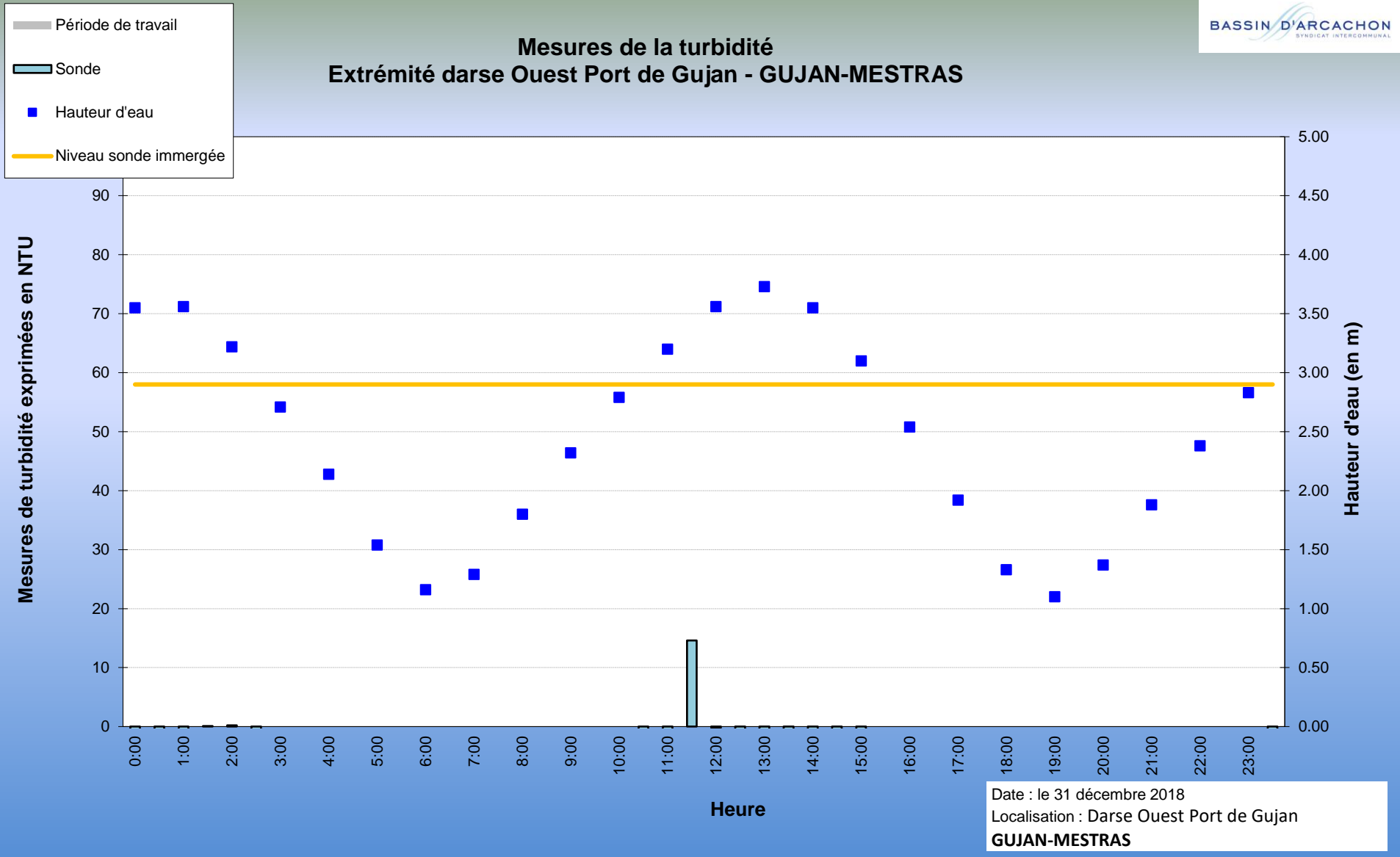

Date : le 31 décembre 2018
Localisation : Darse Ouest Port de Gujan
GUJAN-MESTRAS

Mesures de la turbidité Extrémité darse Ouest Port de Gujan - GUJAN-MESTRAS

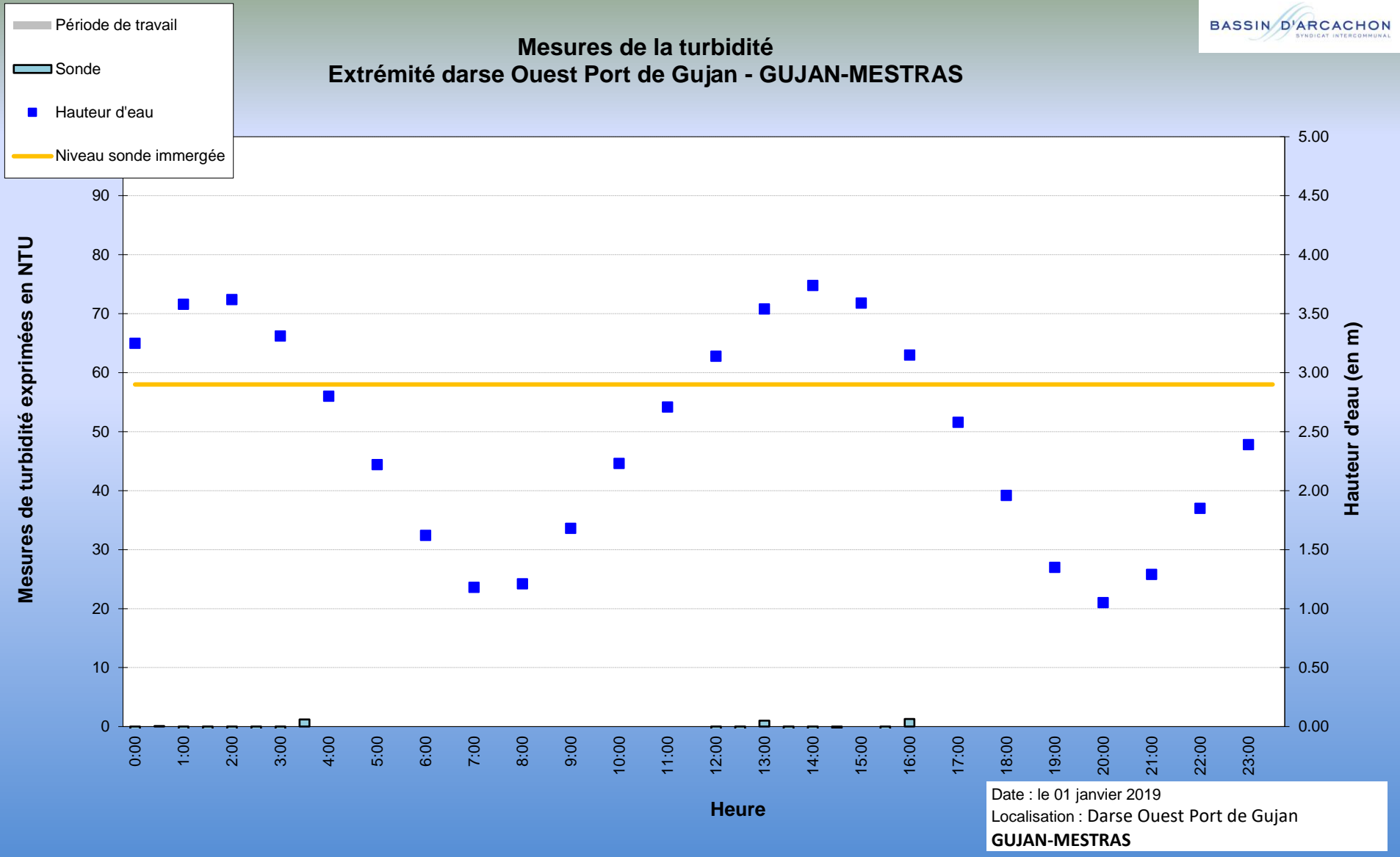

Mesures de la turbidité Extrémité darse Ouest Port de Gujan - GUJAN-MESTRAS

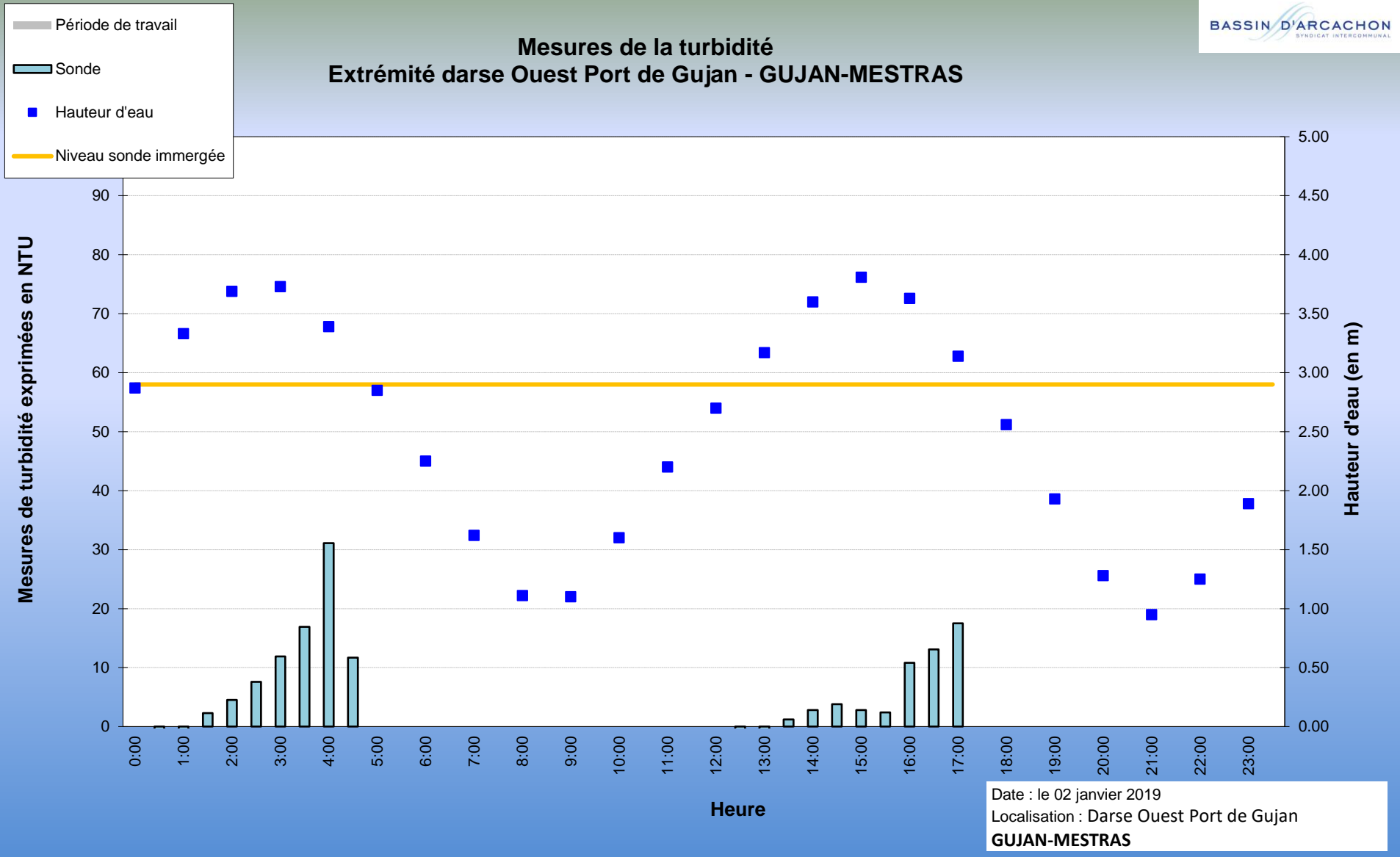

Mesures de la turbidité
Extrémité darse Ouest Port de Gujan - GUJAN-MESTRAS

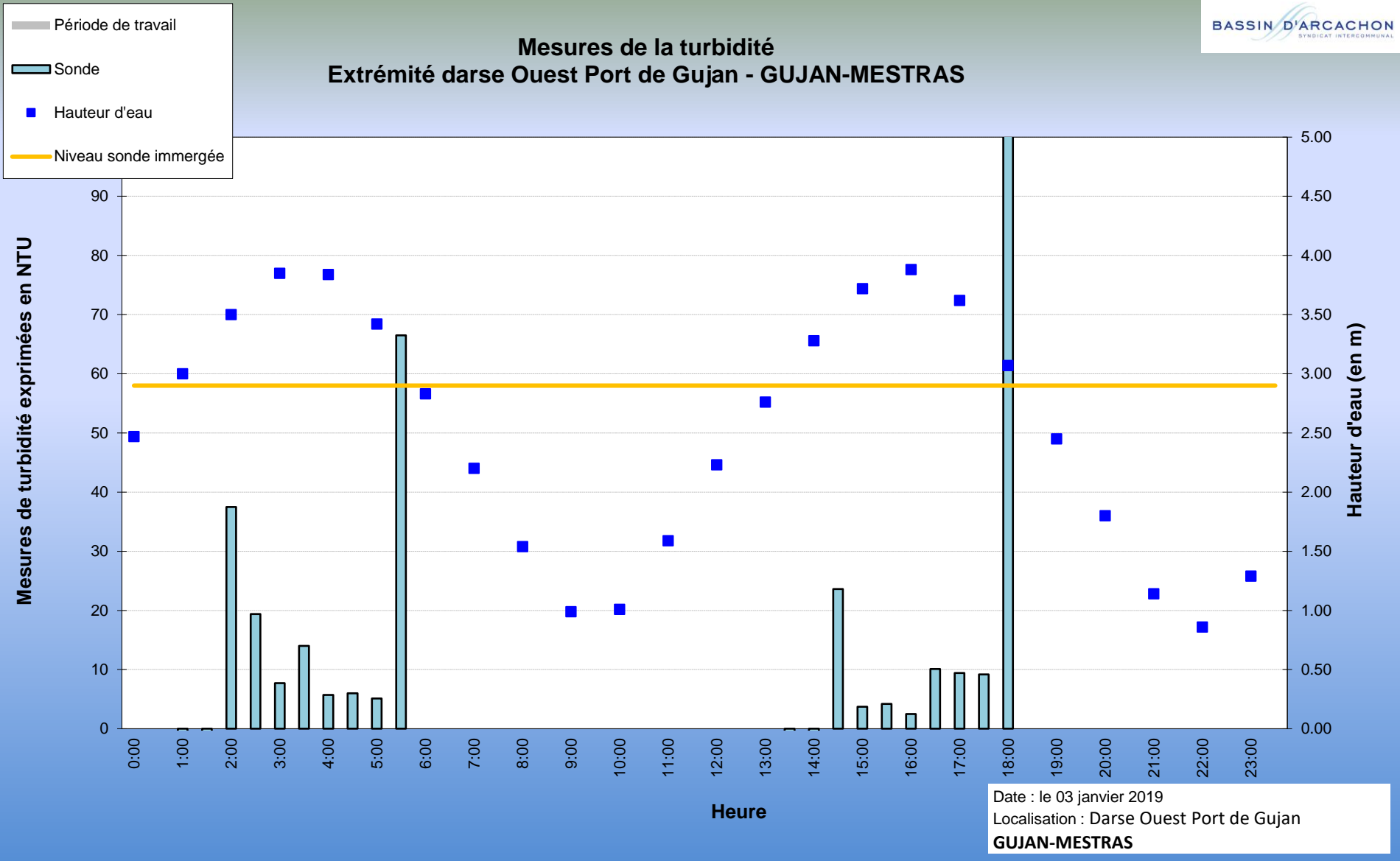

Date : le 03 janvier 2019
Localisation : Darse Ouest Port de Gujan
GUJAN-MESTRAS